マルチスペース
(211㎡／約64坪)

無料備品

長机(0.45m×1.8m×0.7m)	5台
椅　子	200脚

有料備品　下記料金は１区分の基本料金です。

舞台セット(一式)	3,200円
(高さ0.435m or 0.285m)	
ステージ(1.815m×1.21m)	12枚
箱　足	25個
照明･音響セット(一式)	2,900円
サスペンションライト	32台
ロアーホリゾントライト	1式
アッパーホリゾントライト	1式
移動型ワゴン卓	1台
移動型スピーカー	2台
マイクロフォン	2本
移動型ワゴン卓(１台)	720円
移動型スピーカー(１台)	430円
マイクロフォン(１本)	430円
演　台(１台)	300円
長机(0.45m×1.8m)(１台)	120円
ピアノ日本製Ｂ(ヤマハＣ７)	2,900円
電源利用料(１kwあたり)	200円

凡例

●	コンセント
⊗	照明スイッチ
◎	空調スイッチ
◎	テレビ受付
◎	電話受付
ⓘ	モニターコンセント
Ⓢ	スピーカーコンセント
Ⓜ	マイクコンセント
WC3	20AC型３ヶ口コンセント
WC2	20AC型２ヶ口コンセント
WC3	20AC型３ヶ口コンセント
WC8	20AC型８ヶ口コンセント
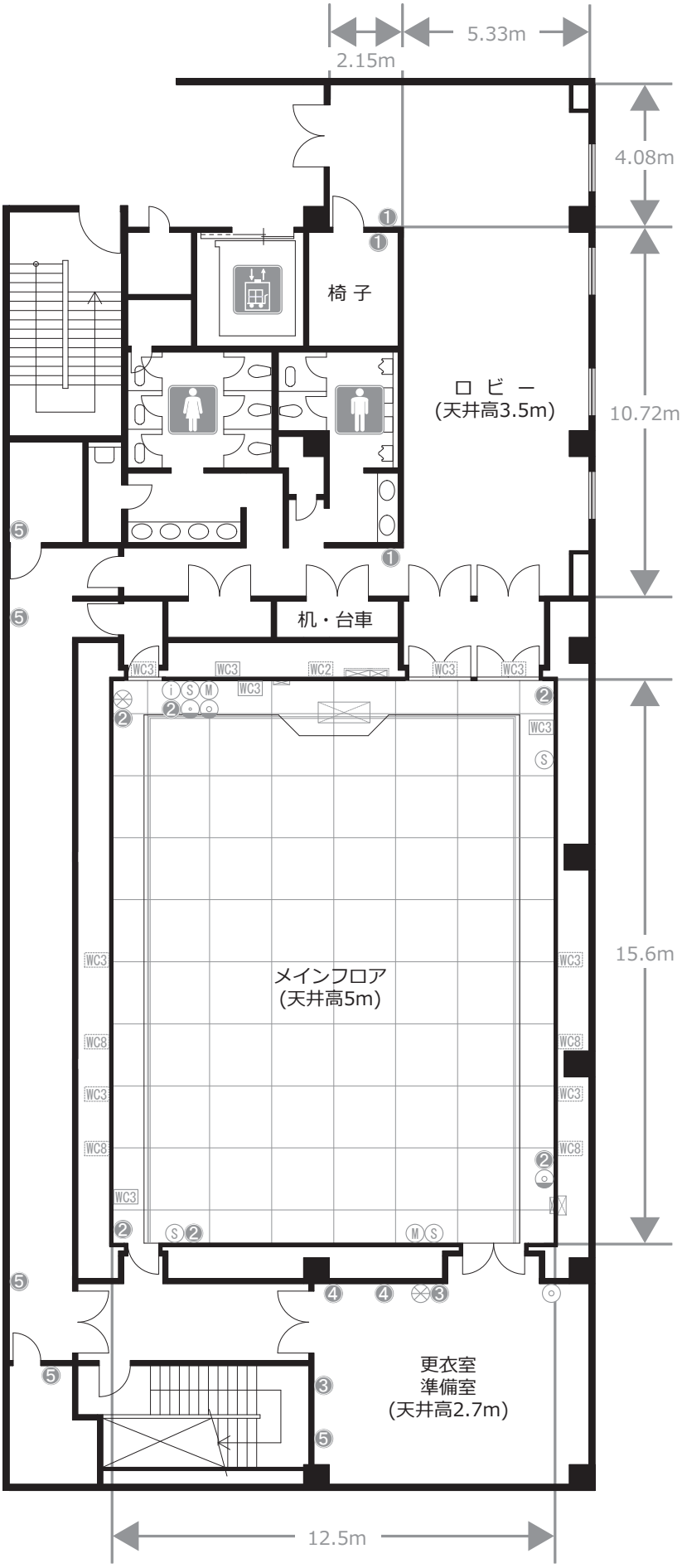
コンセントの数字が同じ
所は、それで１回線です。