練習室(大)　(58㎡／約17坪)
練習室(小)　(38㎡／11坪)

無料備品

練習室(大)･･･	長机(0.45m×1.8m×0.7m)	6台
	椅子	18脚
練習室(小)･･･	長机(0.45m×1.8m×0.7m)	4台
	椅子	12脚

凡例

●	コンセント
⊗	照明スイッチ
◎	空調スイッチ
◒	電話受付

コンセントの数字が同じ所は、それで１回線です。

有料備品 下記料金は１区分の基本料金です。
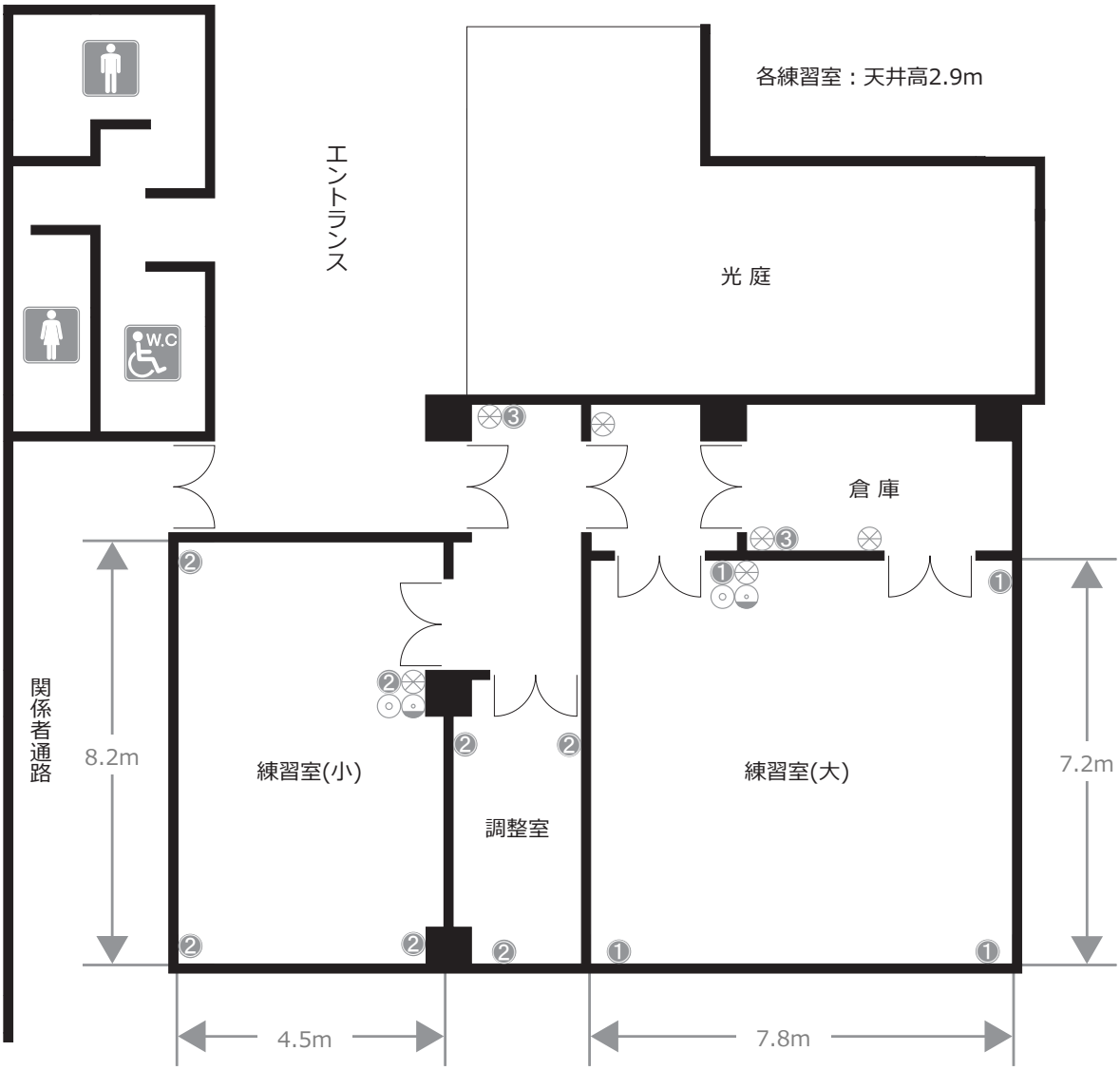
音響セット(一式)		600円
移動型ワゴン卓	１台	
移動型スピーカー	２台	
マイクロフォン	４本	
ギターアンプ	２台	
ベースアンプ	１台	
ドラムシンバルセット(一式)		300円
ギターアンプ/ベースアンプ(１台)		各200円
キーボード		200円
長机(0.45m×1.8m×0.7m)(１台)		120円
椅子(１脚)		60円
譜面台(１本)		50円
ピアノ日本製Ｂ(ヤマハＦＣ)(１台)		2,900円