和　室 (15畳2間)
茶　室 (12畳･4.5畳
立礼43㎡)

無料備品

和室･･･座卓(1.4m×0.8m×0.35m)	12台
座布団	49枚
座椅子	24台
掃除機	1台
茶室･･･机(1.8m×0.45m×0.3m)	8台

有料備品　下記料金は１区分の基本料金です。

長机(0.45m×1.8m×0.7m)(１台)	120円
椅子(１脚)	60円
ホワイトボード(0.9m×1.2m)(１枚)	140円
茶道具(一式)	720円

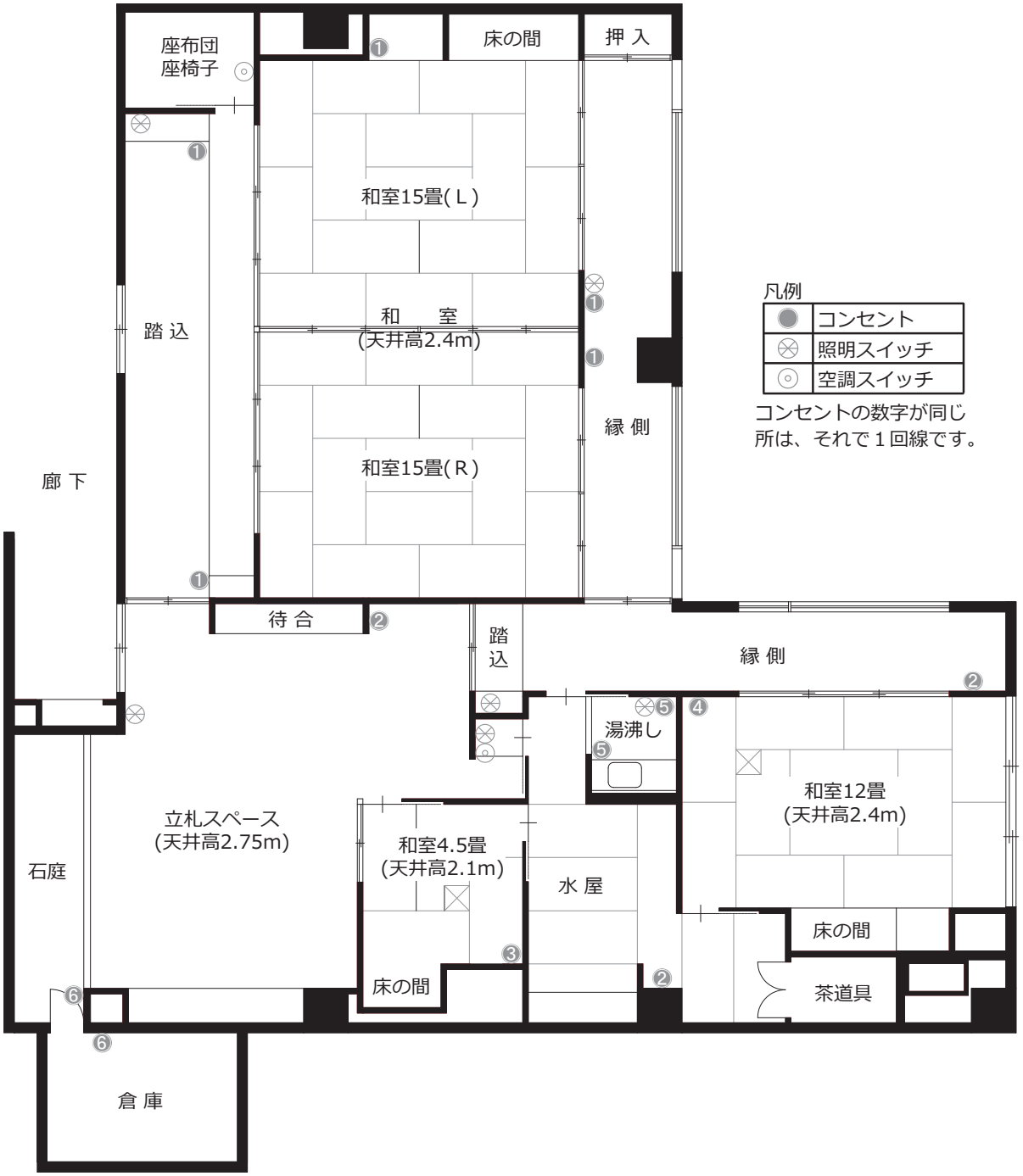

凡例

●	コンセント
⊗	照明スイッチ
◎	空調スイッチ

コンセントの数字が同じ所は、それで１回線です。